

# Einfamilien eigenheim mit Einliegerwohnung in Kaarst Broicher-Dorf

Bauherr / Ehel. Schweitzer, Düsseldorf-Heerdt, Pestalozzistr. 72

Maßstab 1:100

Wohnflächenberechnung

Dachgeschoss:

⑦ Wohnzimmer	17,85 m <sup>2</sup>
⑧ Schlafzimmer	12,82 "
⑨ Zimmer	12,04 "
⑩ Küche	5,83 "
⑪ Bad/WC	3,04 "
⑫ Diele	5,68 "
⑬ Balkon	1,59 "
	<hr/> 58,85 m <sup>2</sup>
./. 3%	1,77 "
	<hr/> 57,08 m <sup>2</sup>

Erdegeschoss:

① Wohnzimmer	21,51 m <sup>2</sup>
② Schlafzimmer	16,08 "
③ Zimmer	14,51 "
④ Küche	7,87 "
⑤ Diele	5,68 "
⑥ Bad/WC	3,29 "
	<hr/> 68,94 m <sup>2</sup>
./. 3%	2,07 "
	<hr/> 66,87 m <sup>2</sup>

Zusammen: 123,95 m<sup>2</sup>

Düsseldorf, den 16.11.1959  
 der Bauherr *Herrn Schweitzer*  
 der Architekt *Renate Wels*  
 architektin

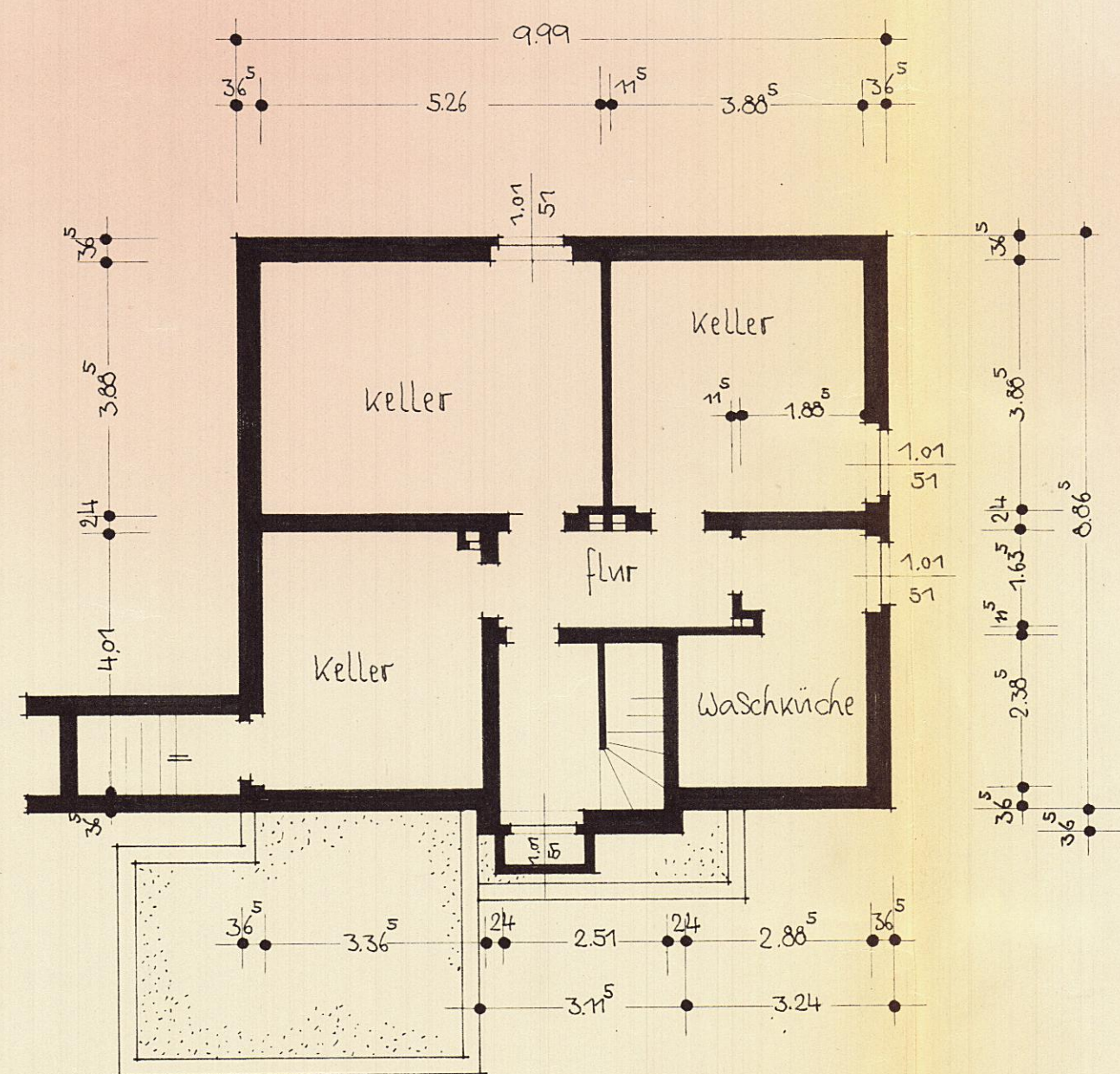
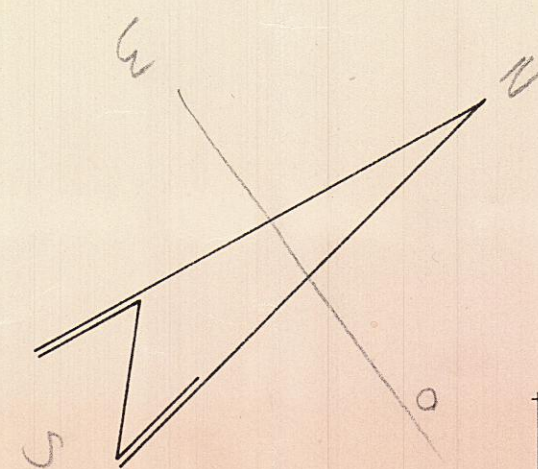
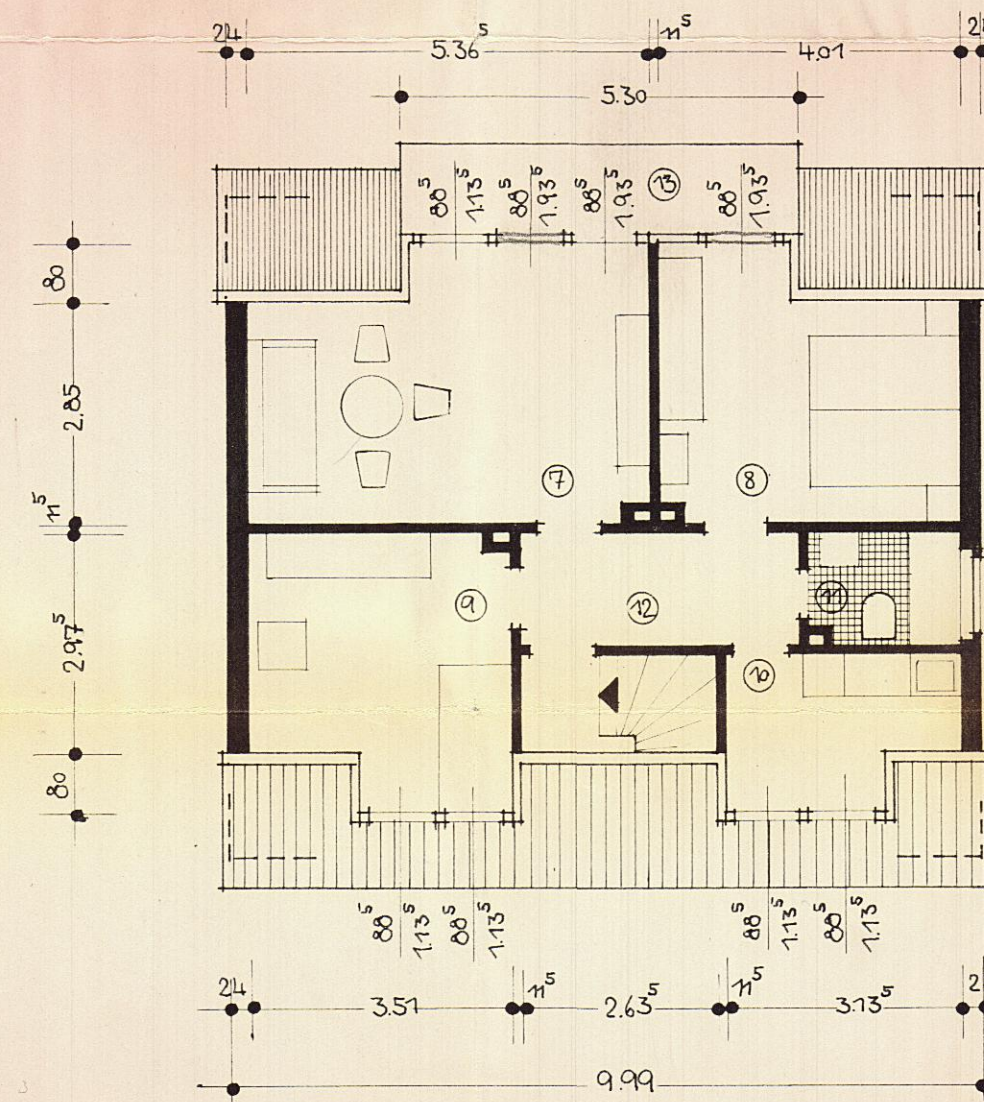
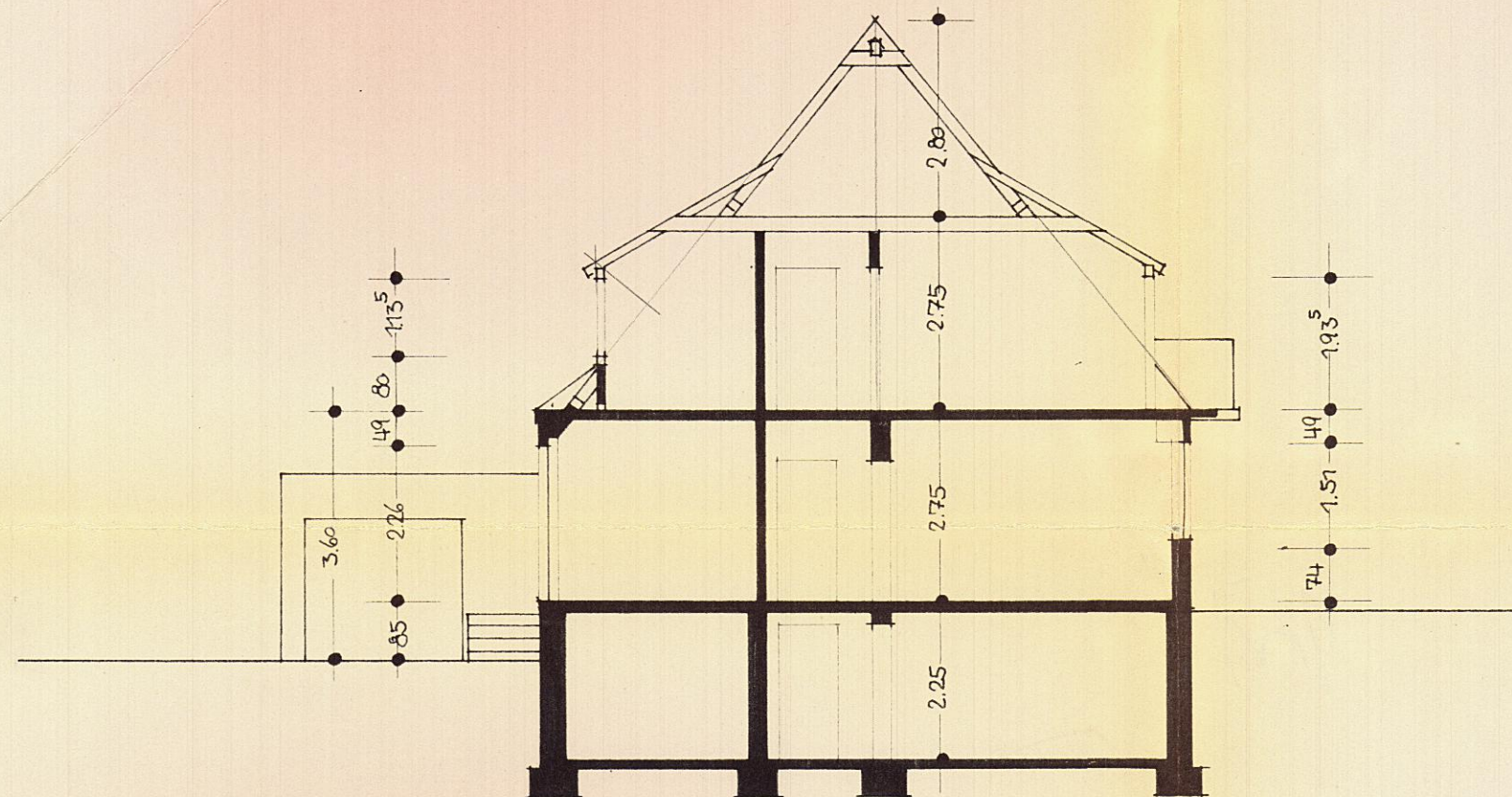

Kellergeschoss

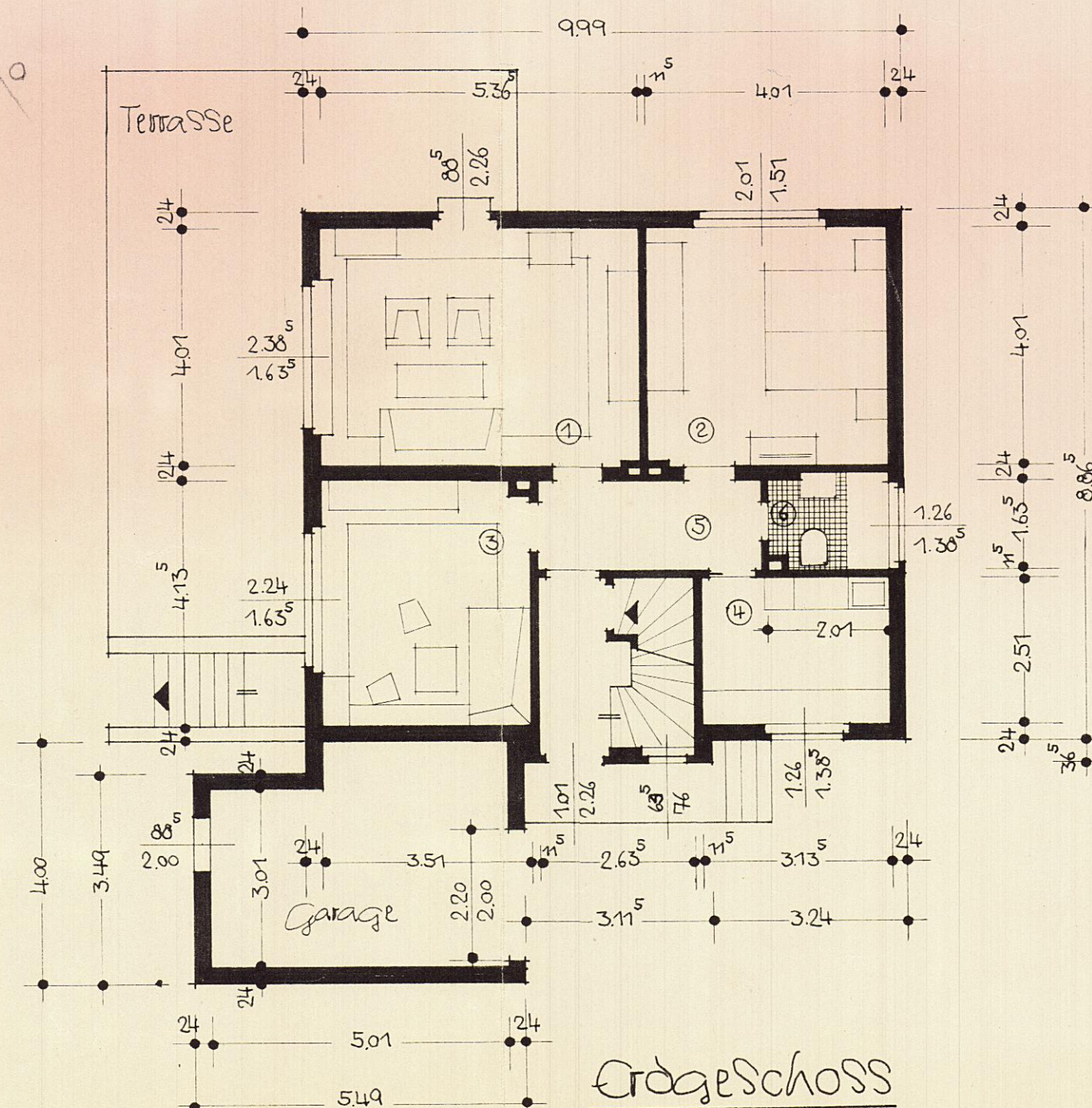

Erdegeschoss