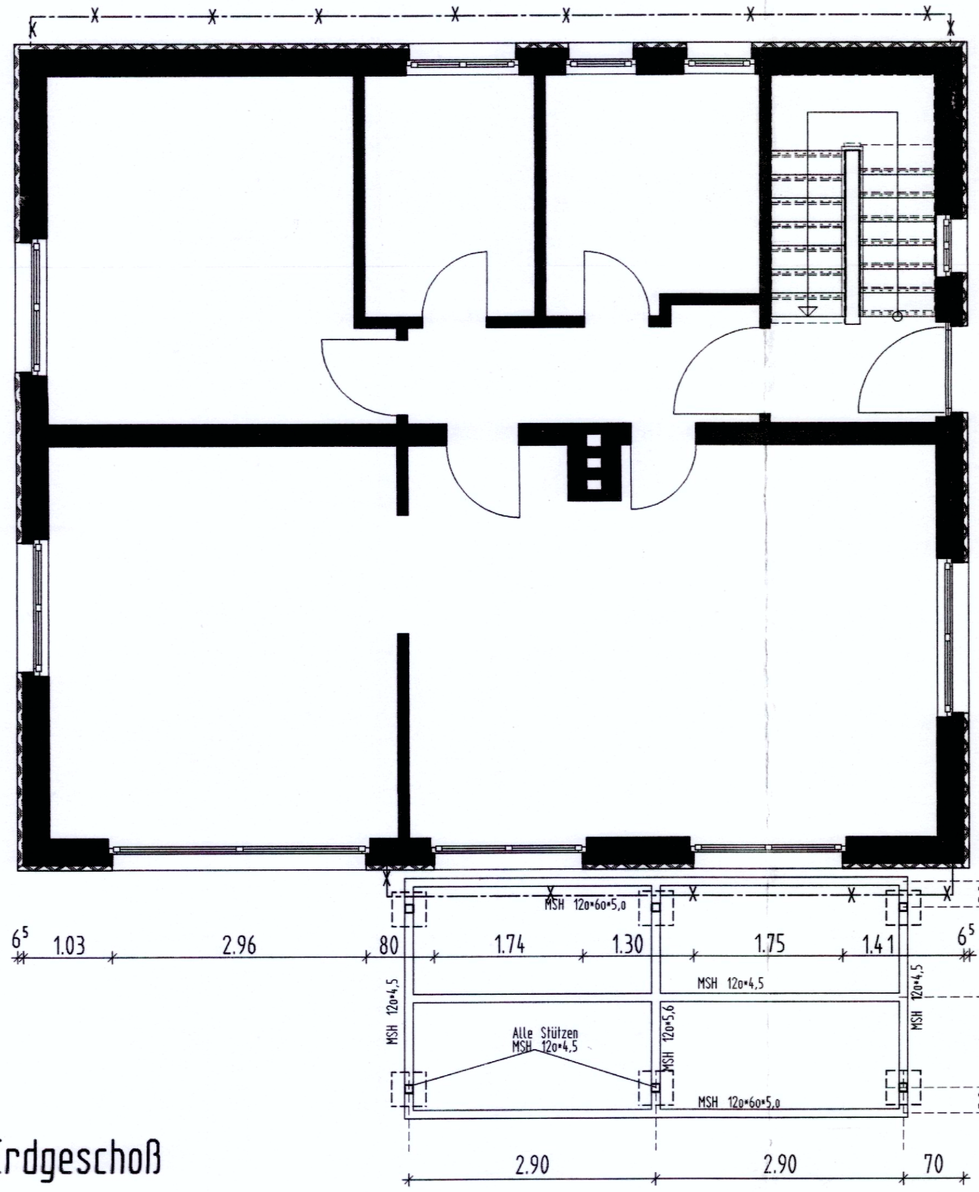

Erdgeschoß

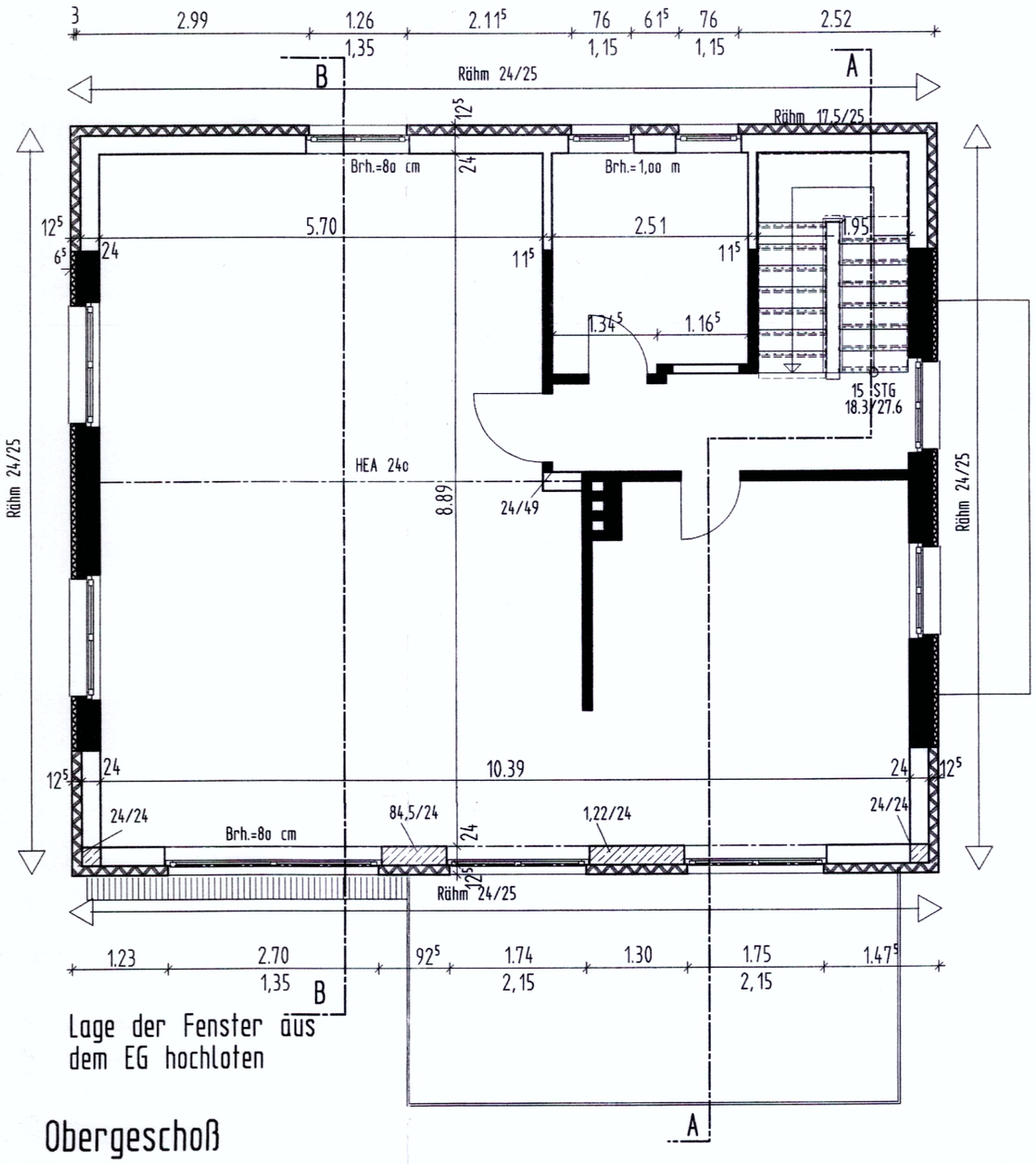

Obergeschoß

Lage der Fenster aus dem EG hochloten

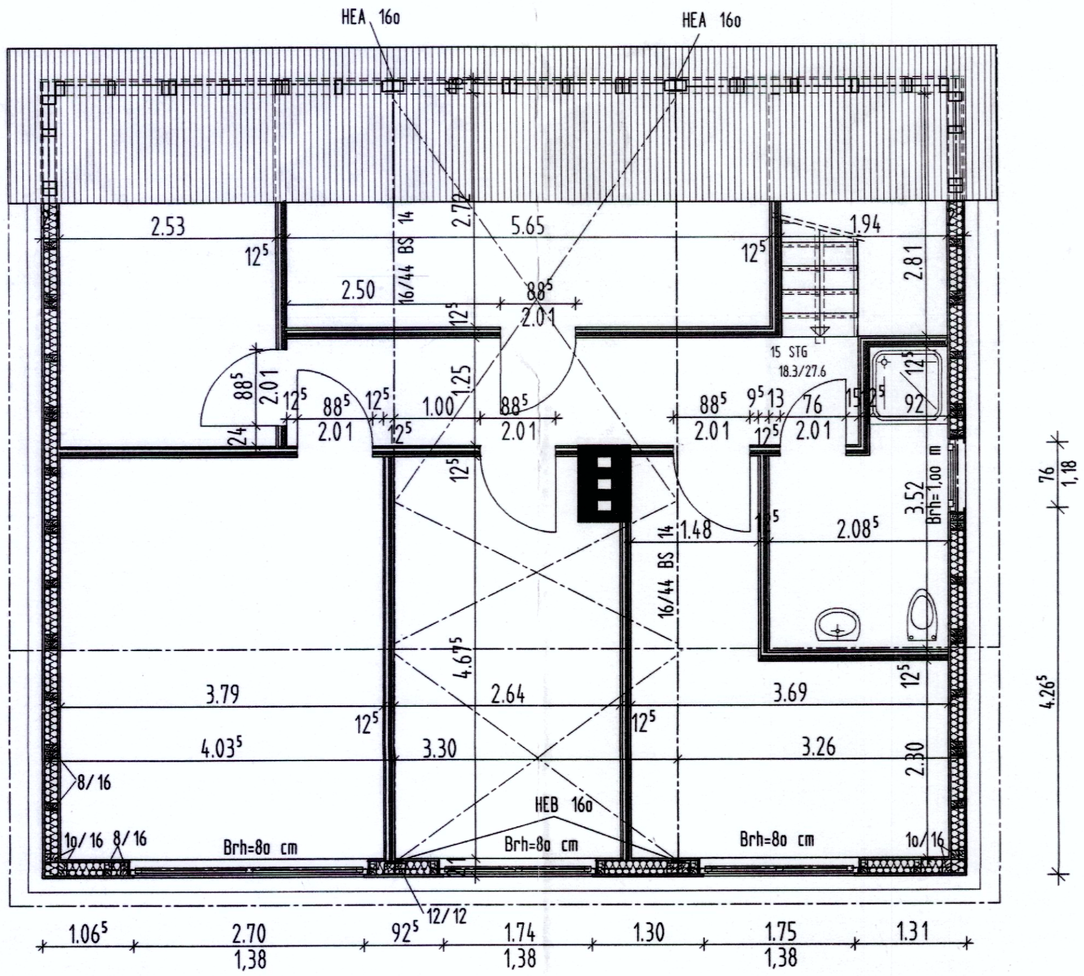

Dachgeschoß

Alle Einrichtungen und Vorkehrungen für Sanitäre Installationen; Heizung; Be - und Entlüftung ; Elektro installationen sind ausschließlich nach Zeichnungen und Angaben des Fachingenieurs auszuführen.
Balkone und Terrassen sind mit mind. 2,5 % Gefälle herzustellen.
Alle Anschlüsse MWK/Beton sind mit Halfenschienen auszuführen
Alle Zeichnungen sind nur in Verbindung mit der geprüften Statik gültig
Alle Abmauerungen von Installationsschächten sind aus KSV 12-IIa-2,0 herzustellen.
Brüstungshöhen:OKFFB bis OKFBr
Anschläge d=5 cm(bei WDVS d=4 cm)
Maßlinien mit ----- =Fensterrohbaumaße

Index	Datum	gez.	Änderung

	Stahlbeton B25		Gipsplatten
	KS 12-IIa-1,8		Verblendung
	KS 12-IIa-2,0		Wärmedämmung
	KS 20-III-1,8		Wärmeverbundsystem
	Gipskartonwand		LHlz W 9oo
	Beton B25		vorh. MWK o. Beton

Bauvorhaben: Aufstockung eines Zweifamilienwohnhauses
Kaarst,Im Blütenfeld

Bauherr: Ehel.Martin Luckau
41564 Kaarst,Im Blütenfeld 12

Planung:
Kaiser & Partner
Architekten & Ingenieure
Neusserstr. 31 41564Kaarst
Fon.02131/65ooo o. 65821 Fax.02131/61456

KAISER PARTNER Architekten Ingenieure Freie Sachverständige

Bauteil: Grundrisse

Blatt Nr. 1

Gez.	Maßstab	Projekt Nr.	Datum	Blattgröße
sch	1:5o	1o55	2o.o4.2oo4	6o/6o